Eyðublað F-550, Útg.18

ÞJÓÐSKRÁ ÍSLANDS
REGISTERS ICELAND

F-550 Umsókn um skráningu nýrra landeigna í fasteignaskrá

Skv. 14. gr. laga nr. 6/2001 um skráningu og mat fasteigna.

Dagsetning 17.05.2022

1. Eign

Heiti upprunalandeignar Hellir

Landeignanúmer upprunalandeignar 161793

Sex tölustafir og sleppa L fyrir framan

Sveitarfélag Sveitarfélagið Árborg

Heiti nýrra landeigna Hellir vegsvæði

Fjöldi nýrra landeigna 1

Mannvirki sem fylgja (mhl.nr.)

2. Greiðandi

Fullt nafn Vegagerðin

Kennitala 680269-2899

3. Tengiliður

DIREKTA LÖGFRÆÐIÞJÓNUSTA - ANNA SIGGA

Nafn ~~Guðmundur Valur Guðmu~~

Kennitala 695-0702

Sími annasigga@direkta.is

Netfang gudmundur.v.gudmundssc

4. Undirskriftir eigenda

Sveitarfélagið ÁRBORG

650598-2029

Kennitala	Undirskrift
Kennitala	Undirskrift
Kennitala	Undirskrift

5. Skil á eyðublaði

Vinsamlegast notið bakhlið þessa eyðublaðs til undirskrifta eigenda ef þörf er á fleiri línum. Hnitsettur uppdráttur af afmörkun landeignar skal fylgja þessu eyðublaði og því skilað til viðkomandi sveitarfélags. Innheimt er gjald skv. gjaldskrá ÞÍ.

SKÝRINGAR

- Lóðamörk
- Núverandi lóðamörk
- Fyrirhugaður vegur
- Lóðamörk - hnit

Uppdráttur þessi sýnir nýja lóð úr landi lóðarinnar Hellir, landnr. 161793.

Lóðin er í fjórum aðskildum hlutum.
Lóðablaðið er einnig á fjórum blaðsíðum.

Nýja lóðin, Hellir vegsvæði
landnr. _____
er alls 97.587 m² að stærð.

Ekki er gert ráð fyrir sérstakri aðkomu að lóðinni þar sem ráðgert er að lóðin verði hluti af vegsvæði Suðurlandsvegar (1).

Uppdráttur þessi var samþykktur af skipulagsfulltrúa Sveitarfélagsins Árborgar þann:

_____

_____

LÓÐAMÖRK

Númer	Austur	Norður
78	402 423,28	384 179,99
79	402 423,15	384 197,13
81	402 464,77	384 171,39
83	402 395,29	384 143,84
85	402 432,93	384 120,54
86	402 450,82	384 109,32
158	402 474,90	384 165,05
161	402 462,39	384 101,97

Yfirlitsmynd, 1:30 000

Sveitarfélagið ÁRBORG

4

EFLA	Verknr. 2970-209	Vegagerðin	Hellir Árborg Hellir vegsvæði Lóðarblað
Mælikvarði 1:1000	Hnitakerfi ISN93	Dagsetning 07.04.2022	
	Hæðarmið -	Útgáfudagur -	
	Teiknað LUH	Yfirfarið -	
Blaðstærð A3	Yfirfarið ETS	Hönnunarstig -	
		Teikn. nr. 3701	Lög. B1

O:\V\Vegagerdin_2970\209_Hringvegur Hveragerði - Selfoss - Lóðablöð\02-Hringvegur_Hveragerði_Selfoss\09 Teikningar

SKÝRINGAR

- Lóðamörk
- Núverandi lóðamörk
- Fyrirhugaður vegur
- Lóðamörk - hnit

Uppdráttur þessi sýnir nýja lóð úr Hellir, landnr. 161793.

Lóðin er í fjórum aðskildum hlutum.
Lóðablaðið er einnig á fjórum blaðsíðum.

Nýja lóðin, Hellir vegsvæði
landnr. _____
er alls 97.587 m² að stærð.

Ekki er gert ráð fyrir sérstakri aðkomu að lóðinni þar sem ráðgert er að lóðin verði hluti af vegsvæði Suðurlandsvegar (1).

Uppdráttur þessi var samþykktur af skipulagsfulltrúa Sveitarfélagsins Árborgar þann:

_____

_____

LÓÐAMÖRK

Númer	Austur	Norður
73	402 213,03	384 316,87
74	402 182,12	384 276,94
75	402 231,48	384 238,72
95	401 558,54	384 593,54
96	401 560,51	384 589,57
97	401 564,81	384 591,44
98	401 762,20	384 521,65
100	401 696,21	384 546,21
101	401 725,29	384 505,10
102	402 193,43	384 327,17
104	401 993,16	384 425,08
107	401 600,72	384 579,44
108	401 510,54	384 609,57
109	401 524,66	384 576,20
110	401 479,50	384 556,68
111	401 581,71	384 522,53
113	401 968,30	384 370,47

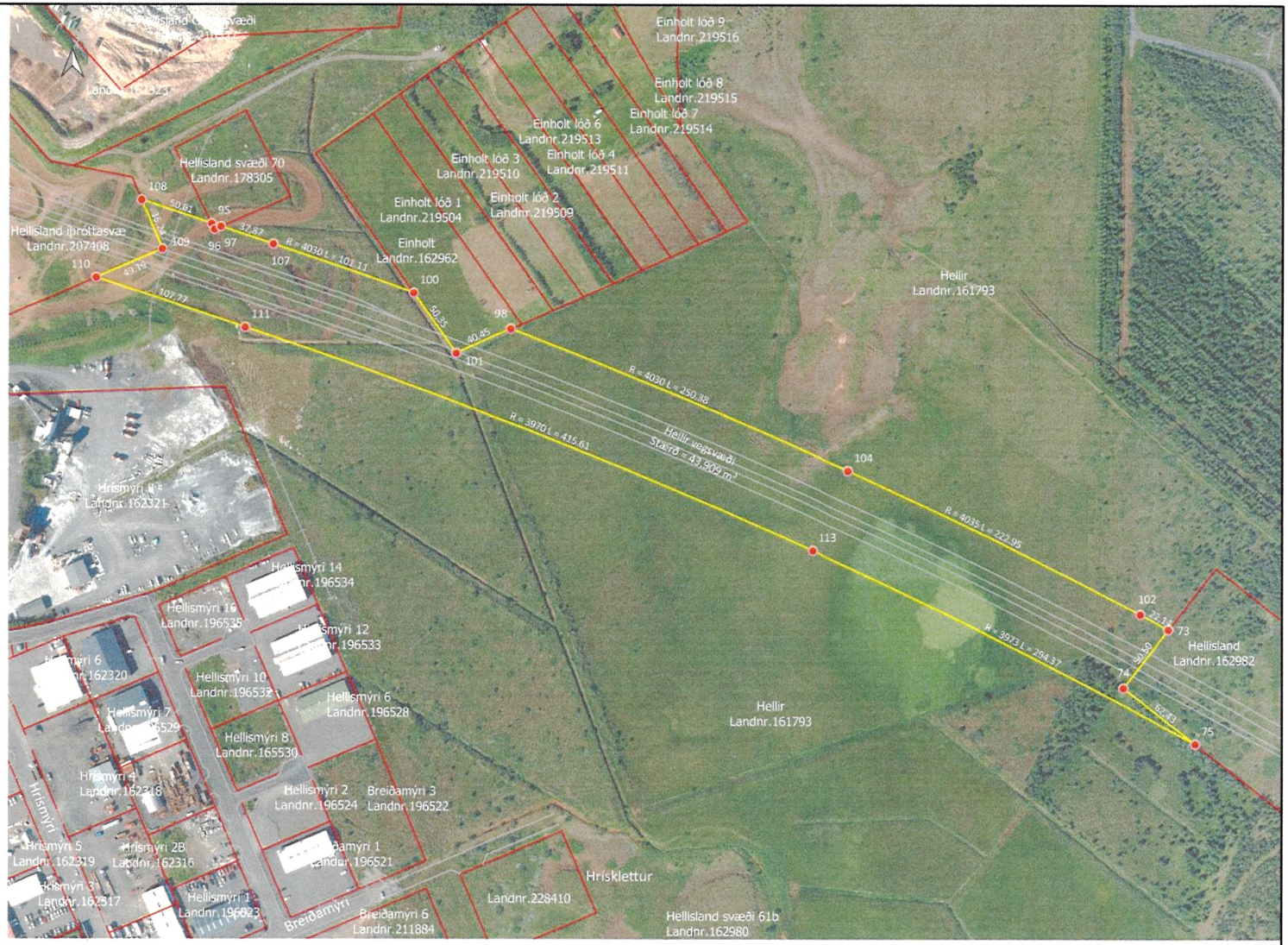

Yfirlitsmynd, 1:30 000

Sveitarfélagið ÁRBORG

4

EFLA	Verkur 2970-209	Vegagerðin	Hellir Árborg Hellir vegsvæði Lóðarblað
Mælikvarði 1:3000	Hnitakerfi ISN93	Hæðarmælir -	Dags. 07.04.2022
	Teiknað LUH	Yfirfarið ETS	Útgáfudag -
Blaðstærð A3			Teikn. nr. 3702 Útg. B1

O:\V\Vegagerdin_2970\209_Hringvegur Hveragerði - Selfoss - Lóðablöð\02-Hringvegur_Hveragerði_Selfoss\09 Teikningar

SKÝRINGAR

- Lóðamörk
- Núverandi lóðamörk
- Fyrirhugaður vegur
- Lóðamörk - hnit

Uppdráttur þessi sýnir nýja lóð úr landi lóðarinnar Hellir, landnr. 161793.

Lóðin er í fjórum aðskildum hlutum.
Lóðablaðið er einnig á fjórum blaðsíðum.

Nýja lóðin, Hellir vegsvæði
landnr. _____
er alls 97.587 m² að stærð.

Ekki er gert ráð fyrir sérstakri aðkomu að lóðinni þar sem ráðgert er að lóðin verði hluti af vegsvæði Suðurlandsvegar (1).

Uppdráttur þessi var samþykktur af skipulagsfulltrúa Sveitarfélagsins Árborgar þann:

_____

_____

LÓÐAMÖRK

Númer	Austur	Norður
1	401 116,54	384 745,97
25	401 219,60	384 491,23
120	401 231,69	384 573,32
122	401 220,49	384 571,45
123	401 218,76	384 575,70
133	401 354,07	384 698,18
134	401 239,11	384 593,48
135	401 270,68	384 578,73
143	401 194,93	385 021,10
145	401 214,84	384 777,40
146	401 216,27	384 773,08
148	401 217,46	384 767,87
150	401 193,25	384 753,82
153	401 206,13	384 568,84
156	401 330,37	384 714,29
158	401 316,67	384 722,67
160	401 291,97	384 736,87
161	401 289,07	384 741,19
163	401 279,50	384 766,08
164	401 277,22	384 773,39
166	401 273,24	384 791,89
167	401 271,82	384 796,21
169	401 329,58	385 201,03
170	401 317,22	385 209,53

Yfirlitsmynd, 1:30 000

Sveitarfélagið ÁRBORG (4)

EFLA	Verknr. 2970-209	Vegagerðin	Hellir Árborg Hellir vegsvæði Lóðarblað
Mælikvarði 1:3500	Hnitakerfi ISN93	Dagsetn. 07.04.2022	
	Hæðarmælir -	Teikn. LUH	
Blaðstærð A3	Yfirfarið ETS	Teikn. nr. 3703	Útg. B1

O:\V\Vegagerðin_2970\209_Hringvegur Hveragerði - Selfoss - Lóðablöð\02-Hringvegur_Hveragerði_Selfoss\09 Teikningar

SKÝRINGAR

- Lóðamörk
- Núverandi lóðamörk
- Fyrirhugaður vegur
- Lóðamörk - hnit

Uppdráttur þessi sýnir nýja lóð úr Hellir, landnr. 161793.

Lóðin er í fjórum aðskildum hlutum.
Lóðablaðið er einnig á fjórum blaðsíðum.

Nýja lóðin, Hellir vegsvæði
landnr._____
er alls 97.587 m² að stærð.

Ekki er gert ráð fyrir sérstakri aðkomu að lóðinni þar sem ráðgert er að lóðin verði hluti af vegsvæði Suðurlandsvegar (1).

Uppdráttur þessi var samþykktur af skipulagsfulltrúa Sveitarfélagsins Árborgar þann:

_____

_____

LÓÐAMÖRK

Númer	Austur	Norður
22	401 270,97	384 364,27
23	401 264,83	384 379,43
124	401 287,94	384 342,53
126	401 307,95	384 302,00
127	401 314,71	384 303,88

Yfirlitsmynd, 1:30 000

Sveitarfélagið ÁRBORG (4)

EFLA	Verknr. 2970-209	Vegagerðin	Hellir Árborg Hellir vegsvæði Lóðarblað
Mælikvarði 1:500	Hnitakerfi ISN93	Dagsetn. 04.04.2022	
	Hæðarkerfi -	Útgáfudag. -	
	Teiknað LUH	Vegnr. -	
Blaðstærð A3	Yfirfarið ETS	Hönnunarstig -	
		Teikn. nr. 3704	Útg. B1

O:\V\Vegagerðin_2970\209_Hringvegur Hveragerði - Selfoss - Lóðablöð\02-Hringvegur_Hveragerði_Selfoss\09 Teikningar